Gemeinde
Nestelbach bei Graz (Nord)

Für eine Fahrt mit **GUST**mobil von einer Gemeinde in eine andere Gemeinde finden Sie den Haltepunkt auf der jeweiligen Gemeindekarte.

*ÖV-Hauptknotenpunkte Nestelbach bei Graz**

GU 2579 Schemerlhöhe | Kreuzung/Kaufhaus Schager

*ermöglichen den einfachen und kostengünstigen Anschluss zu Bus und Bahn. Unabhängig von der tatsächlichen Fahrtlänge sind die gekennzeichneten ÖV Hauptknotenpunkte Ihrer Gemeinde um max. 5,00 Euro pro Person erreichbar.

Sammelhaltepunkte Nestelbach bei Graz

GU 1328	Mitterlaßnitz	Wilfinger/Massage
GU 2501	Mitterlaßnitz	Pölzl/Mitterlaßnitzberg
GU 2502	Mitterlaßnitz	Mitterlaßnitzberg
GU 2503	Mitterlaßnitz	Großschedlweg/Mitterlaßnitz
GU 2504	Mitterlaßnitz	Mitterlaßnitz-Ort
GU 2505	Mitterlaßnitz	Wanzweg
GU 2506	Mitterlaßnitz	Greimel/Ament
GU 2507	Mitterlaßnitz	Laßnitztal
GU 2508	Mitterlaßnitz	Hirschenhof
GU 2509	Mitterlaßnitz	Schalk/Krasser
GU 2510	Mitterlaßnitz	Lanz
GU 2511	Mitterlaßnitz	Arzt Mrugalla
GU 2512	Nestelbach bei Graz	Großschedl
GU 2513	Nestelbach bei Graz	Scherrweg
GU 2514	Nestelbach bei Graz	Silberweg
GU 2515	Nestelbach bei Graz	Silberhof/Gruber
GU 2516	Nestelbach bei Graz	Eisplatz
GU 2517	Laßnitzhöhe	Gh Höchschmied
GU 2518	Nestelbach bei Graz	Billa
GU 2519	Nestelbach bei Graz	Abzweigung
GU 2520	Nestelbach bei Graz	Raiba/Spar
GU 2521	Nestelbach bei Graz	Tierarzt
GU 2522	Nestelbach bei Graz	Friedhof
GU 2523	Nestelbach bei Graz	Kirche
GU 2524	Nestelbach bei Graz	Pflegehaus
GU 2525	Nestelbach bei Graz	Arzt Dr Polak
GU 2526	Nestelbach bei Graz	Parkplatz / tim
GU 2527	Nestelbach bei Graz	Kindergarten/Schule/Sportpl
GU 2528	Nestelbach bei Graz	Erlengrund
GU 2529	Nestelbach bei Graz	Jörgler
GU 2530	Nestelbach bei Graz	Steuble
GU 2531	Nestelbach bei Graz	Sailerweg
GU 2532	Wagnerberg	Ruitner
GU 2533	Wagnerberg	Bushaltestelle
GU 2534	Kogelbuch	Rosenbergerweg
GU 2535	Kogelbuch	Kogelbuchsiedlung
GU 2536	Kogelbuch	Kogelbuch
GU 2537	Kogelbuch	Kapelle
GU 2538	Kogelbuch	Ort
GU 2539	Kogelbuch	Brunn/Schaufel
GU 2540	Brunn/Nestelbach	Schaufel Fauland
GU 2541	Brunn/Nestelbach	Schrei
GU 2542	Brunn/Nestelbach	Schober
GU 2543	Brunn/Nestelbach	Haus Bethanien
GU 2544	Langegg	Macherweg
GU 2545	Langegg	Donatuskapelle
GU 2546	Langegg	Matzer
GU 2547	Langegg	Langegg-Ort-Ende
GU 2548	Hirtenfeld	Söls
GU 2549	Hirtenfeld	Pohlhammer
GU 2550	Hirtenfeld	Ederweg
GU 2551	Hirtenfeld	Pauli
GU 2552	Hirtenfeld	Wilflinger
GU 2553	Hirtenfeld	Schögler
GU 2554	Langegg bei Graz	Gemeindeamt
GU 2555	Zaunstein	Zaunstein
GU 2556	Zaunstein	Neubauerweg
GU 2557	Zaunstein	Unterbuchweg
GU 2558	Prüfing	Weg
GU 2559	Prüfing	Kamper

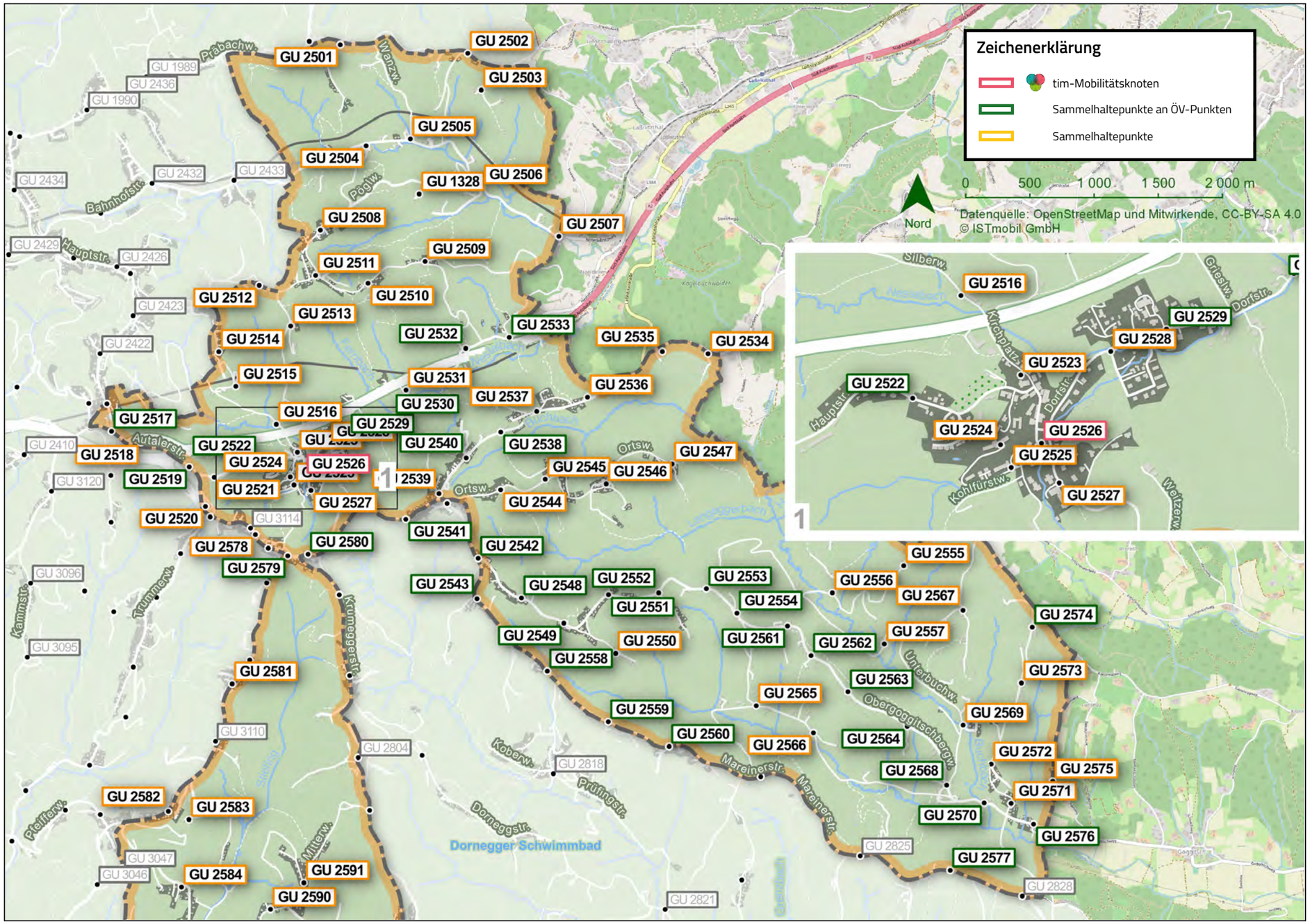

ISTmobil GmbH | www.**IST**mobil.at
Kartenstand: April 2023
Kartenautor: Florian Hitzelberger, BSc.
Datengrundlage: OpenStreetMap & Mitwirkende

GUSTmobil wird aus Mitteln des Verkehrsressorts des Landes Steiermark gefördert und aus Regionsmitteln im Rahmen des StLREG 2018 unterstützt.

Steirischer Zentralraum
Das Land Steiermark

Gemeinde
Nestelbach bei Graz (Süd)

Für eine Fahrt mit **GUST**mobil von einer Gemeinde in eine andere Gemeinde finden Sie den Haltepunkt auf der jeweiligen Gemeindekarte.

*ÖV-Hauptknotenpunkte Nestelbach bei Graz**

GU 2579 Schemerlhöhe | Kreuzung/Kaufhaus Schager

*ermöglichen den einfachen und kostengünstigen Anschluss zu Bus und Bahn. Unabhängig von der tatsächlichen Fahrtlänge sind die gekennzeichneten ÖV Hauptknotenpunkte Ihrer Gemeinde um max. 5,00 Euro pro Person erreichbar.

Sammelhaltepunkte Nestelbach bei Graz

GU 2560	Obergoggitsch	Schwarzl
GU 2561	Obergoggitsch	Lichtner
GU 2562	Obergoggitsch	Schadler
GU 2563	Obergoggitsch	Kratzer
GU 2564	Obergoggitsch	Kaufhaus Schwarz
GU 2565	Obergoggitsch	Baumkircherweg
GU 2566	Obergoggitsch	Pöttlerweg
GU 2567	Lambach	Lambach
GU 2568	Mittergoggitsch	Genser Kreuz
GU 2569	Mittergoggitsch	Lindenweg
GU 2570	Mittergoggitsch	Krenn
GU 2571	Mittergoggitsch	Mittergoggitsch
GU 2572	Mittergoggitsch	Hutterweg
GU 2573	Mittergoggitsch	Kulmer
GU 2574	Mittergoggitsch	Kamper
GU 2575	Mittergoggitsch	Fischangerweg
GU 2576	Mittergoggitsch	Stampler
GU 2577	Mittergoggitsch	Leopold
GU 2578	Schemerlhöhe	Autohaus Matzer
GU 2579	Schemerlhöhe	Kreuzung/Kaufhaus Schager
GU 2580	Schemerlhöhe	Rotes Kreuz
GU 2581	Edelsgrub	Schreiweg
GU 2582	Edelsgrub	Hoferweg/Edelsgrub
GU 2583	Edelsgrub	Sportplatz Edelsgrub
GU 2584	Edelsgrub	Fuchsnleitn
GU 2585	Edelsgrub	Schemmerlweg/Edelsgrub
GU 2586	Edelsgrub	Kläranlage
GU 2587	Edelsgrub	Hatzl
GU 2588	Edelsgrub	Klingerweg
GU 2589	Edelsgrub	Langweg
GU 2590	Edelsgrub	Suppanweg
GU 2591	Edelsgrub	Altes Gemeindeamt
GU 2592	Edelsgrub	Ambrosweg
GU 2593	Edelsgrub	Konradweg
GU 2594	Edelsgrub	Schlofferweg
GU 2595	Edelsgrub	Edelsbachweg
GU 2596	Edelsgrub	Bauhof

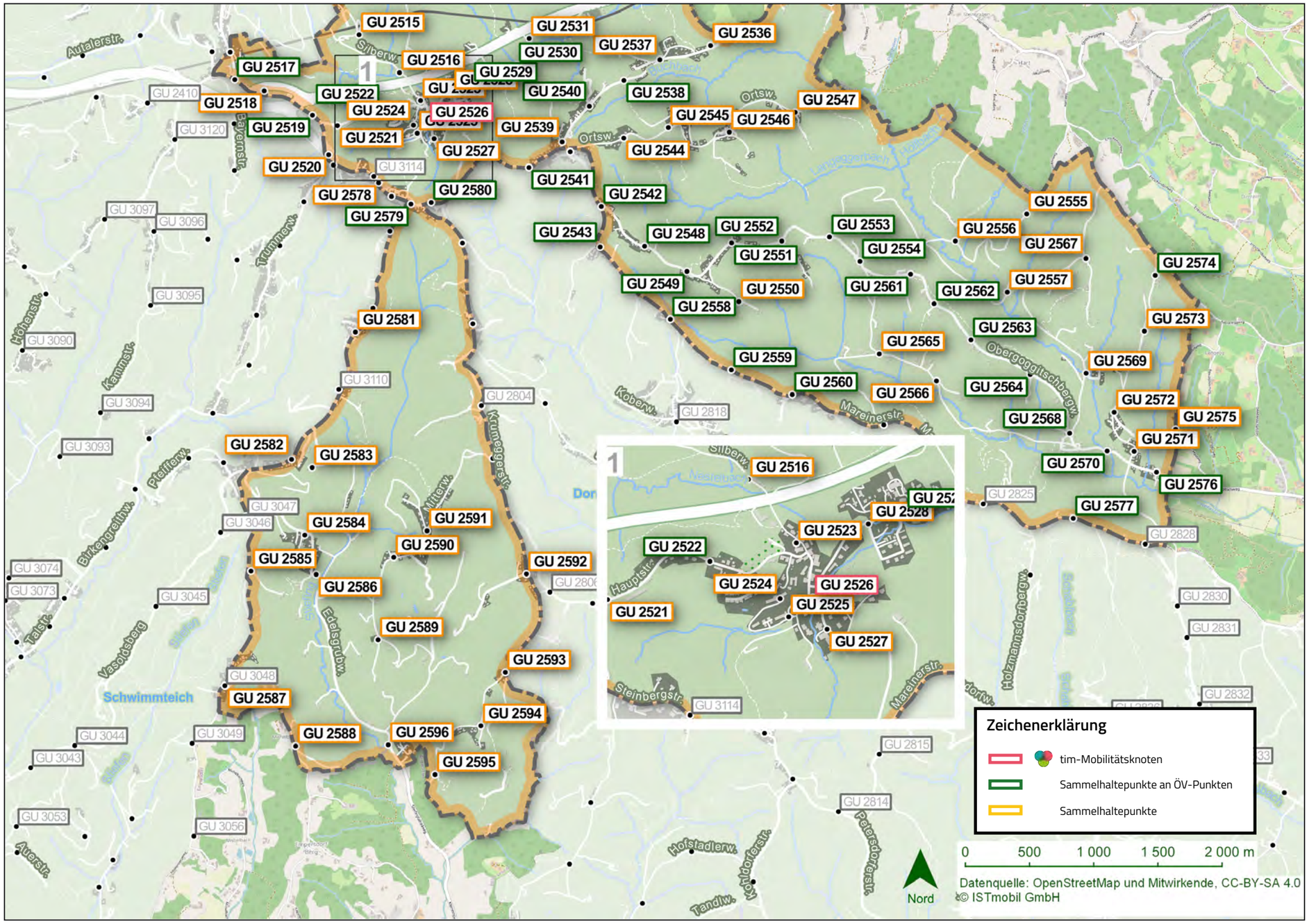

Nestelbach bei Graz

ISTmobil GmbH | www.**IST**mobil.at
Kartenstand: April 2023
Kartenautor: Florian Hitzelberger, BSc.
Datengrundlage: OpenStreetMap & Mitwirkende

GUSTmobil wird aus Mitteln des Verkehrsressorts des Landes Steiermark gefördert und aus Regionsmitteln im Rahmen des StLREG 2018 unterstützt.

Steirischer Zentralraum
Das Land Steiermark